

Qui sommes nous ?

Soft-Lan Sarl est une société de services informatiques spécialisée dans l'activité vétérinaire.

Fruit d'une collaboration étroite depuis une trentaine d'années entre vétérinaires praticiens, comptables et informaticiens, nous avons fondé notre réputation sur un logiciel vétérinaire totalement intégré, complet, sans cesse adapté aux évolutions de la profession et bénéficiant d'un rapport qualité/prix tout à fait exceptionnel.

Nous offrons un compromis idéal entre la sécurité, la pérennité d'un grand groupe et la réactivité d'une micro entreprise.



LOGICIEL VETERINAIRE COMPLET

pour la gestion des cliniques et
cabinets vétérinaires

Veto-Win vous permet la gestion de toute votre activité, quelle soit rurale, canine, équine ou mixte.

Veto-win existe depuis le début des années 1990 et a su s'adapter à l'évolution technologique et à la profession de vétérinaire. Notre équipe intègre des vétérinaires en exercice, des comptables et des informaticiens.

Veto-win est un E.R.P. (Entreprise Resource Planning) ou en français P.G.I. (Prologiciel de Gestion Intégré). Il possède de nombreuses fonctionnalités permettant de réaliser la gestion des stocks, commandes fournisseurs, le CRM (relation client : devis, facturation, suivi de vaccination, d'impayé, ...), et la comptabilité jusqu'à la préparation du bilan comptable. Il possède également de nombreux tableaux de bords pour suivre l'activité de la société.

Nous sommes à l'écoute de nos clients afin d'adapter le logiciel à leurs besoins, leurs habitudes de travail et ceci sans passer par un club d'utilisateurs. **Veto-win** possède donc de nombreux paramètres allant de l'aspect de la page d'accueil à la façon dont vous allez rechercher un client, un article ou à l'accès de certaines fonctionnalités selon l'utilisateur au sein de la société.

Une mise à jour de **Veto-win** est proposée tous les mois intégrant les nouveaux modules et corrections des dysfonctionnements signalés.

Veto-Win fonctionne sous windows. Il peut être installé sur les ordinateurs de la clinique ou dans le Cloud.

Présentation générale	P. 2
Gestion de la clientèle	P. 4
Gestion de l'entreprise	P. 6
Gestion de la comptabilité	P. 8
Tableaux de bords	P. 10
Créer vos documents	P. 11
Configuration	P. 12
Résumé fonctionnalités	P. 13

Accessible

Vos souhaitez avoir accès à **Veto-win** en toute circonstance, que vous soyez à la clinique, en déplacement ou à votre domicile, depuis votre PC sous Windows ou sous Linux, depuis Mac ou autre iPad, alors pensez à l'externalisation de votre serveur.

Cette solution consiste à ce que votre serveur ne soit plus directement à la clinique mais hébergé. Vous avez alors accès à vos données depuis n'importe où du moment que vous avez une connexion internet.

La solution proposée n'est pas seulement l'hébergement du logiciel de gestion **Veto-win** mais l'externalisation de la totalité de votre serveur. On parle de « Cloud Privé ». Ainsi vous pouvez installer sur le serveur l'ensemble des logiciels permettant le fonctionnement de la clinique et enregistrer l'ensemble des documents que vous souhaitez partager avec vos collaborateurs.

PRESENTATION GENERALE.



SIMPLE et INTUITIF

Veto-win est le seul logiciel qui permet un vrai multi-fenêtrage.

La page d'accueil de **Veto-win** comporte divers « widgets » : date du jour, nombre de SMS en crédits, messagerie interne, bloc note, alarmes, prochains rendez-vous, clients en salle d'attente. Les widgets présents sur cet écran, leur taille et position est paramétrable et propre à chaque ordinateur. Une des particularité de **Veto-win** réside dans le fait que le programme est « multi-fenêtres ». C'est à dire que vous pouvez ouvrir la fiche d'un client, l'agenda... en même temps. Les fenêtres sont libres. Elles peuvent être déplacées dans l'écran ou les mettre en plein écran

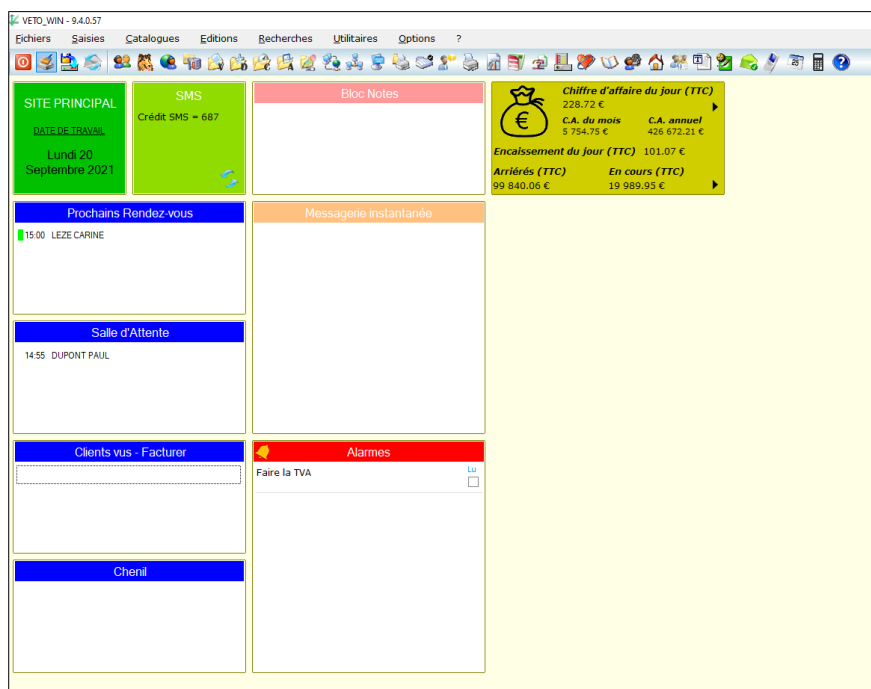

Simple et intuitif, multi-fenêtrage

Veto-win est composé d'un menu et d'une barre d'outils donnant accès aux différents écrans. La barre d'outils permet un accès rapide aux fonctionnalités les plus courantes et elle est totalement paramétrable selon les besoins de l'utilisateur.

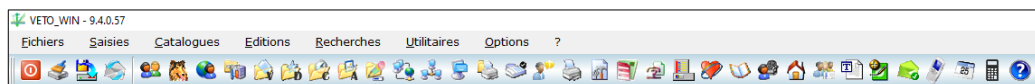

Toutes les fenêtres fonctionnent de la même façon

Les fenêtres ont une barre d'outils sur la gauche permettant la localisation d'une fiche, la navigation d'une fiche à l'autre ainsi que l'accès à des utilitaires.

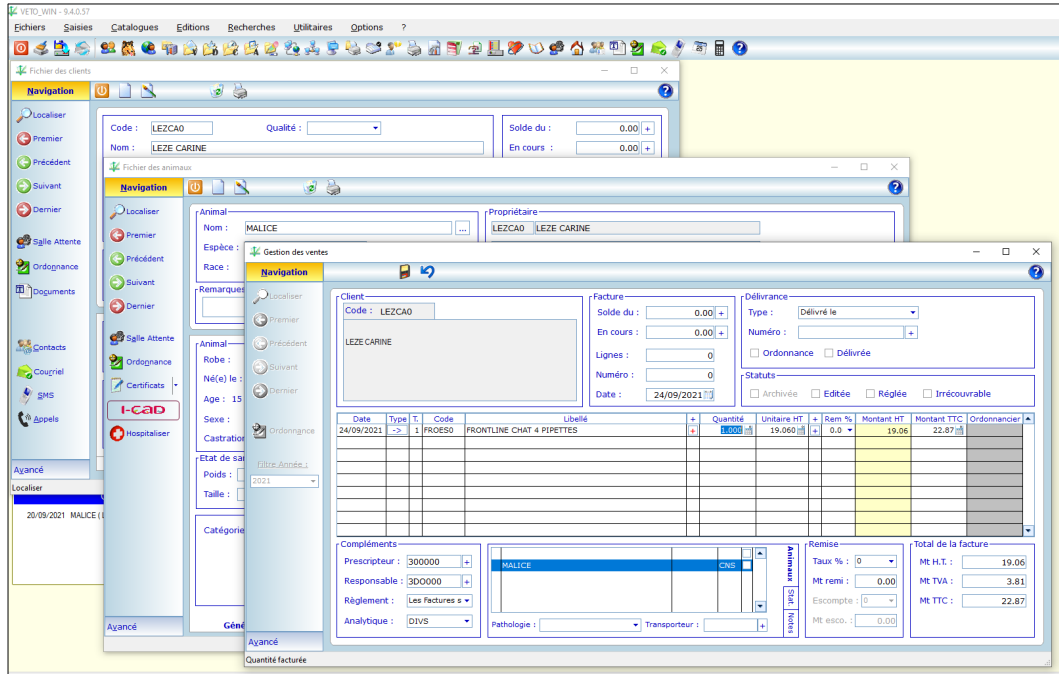

Les fenêtres ont une barre d'outils en haut donnant accès à la création d'une nouvelle fiche, à sa modification, son enregistrement, son édition ...

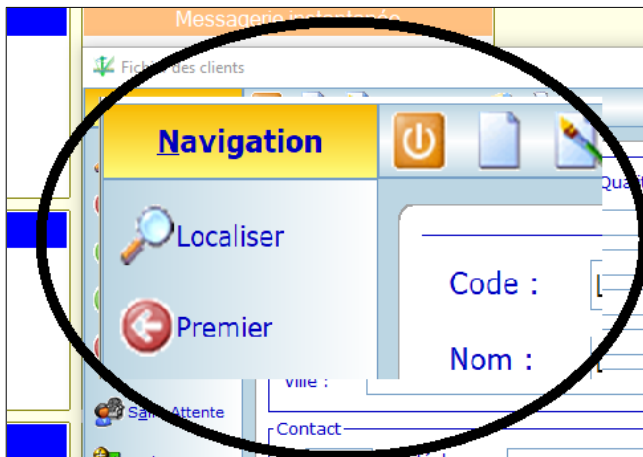

Veto-win réagit aux paramétrages de l'affichage de Windows (mise à l'échelle et disposition), zoom des écrans en utilisant la combinaison « CTRL+roulette de la souris » .

Moderne

GESTION DE LA CLIENTELE.

COMPLET

Fichier des clients, des animaux, facturation, devis, ordonnances, édition des rappels de vaccination et des alertes par courrier postal, électronique ou SMS, gestions des arriérés, agenda de rendez-vous, salle d'attente, chenil ...

Veto_win a une fiche patient complète intégrant les résultats d'analyses provenant de votre laboratoire, la possibilité d'identifier les petits canivores directement depuis la fiche (lien avec I-CAD), possibilité d'intégrer l'ensemble des documents de votre choix (PDF, traitement de texte, tableur, images ...), l'historique des prescriptions et délivrances ...

Fiche patient

Accès rapide à ses historiques : Pathologies, Ordonnances, Analyses, alertes prévention, BSE (pour les élevages), Ventes ...

Divers médical

Registre des passeports.
Registre des vaccinations
antirabiques.

Navigation

Localiser
Premier
Précédent
Suivant
Dernier

Salle Attente
Ordonnance
Certificats
I-cad
Hospitaliser

Fichier des animaux

Animal
Nom : MINETTE
Espèce : CHAT
Race : EUROPEEN
Propriétaire
Nom : 1000000 CLIENT DE PASSAGE
Adresse : 13 RUE JEAN JAURES
Code Postal : 36270 EGUZON-CHANTOME

Analyses
Analyseur : VMABC
Identifiant : 3372

Analyse sélectionnée
Nouvelle analyse
Analyse du 31/08/2021 à 10:18:21:19

Hematology
31 Aug 2021 9:52 AM SV 999461

RESULT	UNITS	REF RANGE	HISTOGRAM
WBC	10 ⁹ /L	15.84	6.0-19.0
LYM	10 ⁹ /L	5.76	10-48
MON	10 ⁹ /L	1.30	0-15
NEU	10 ⁹ /L	6.30	10-60
EOS	10 ⁹ /L	0.49	0-0.8

Préventions
Fiches spécialisées
Facturation

Création d'une ordonnance

Coordonnées du client
Nom : ELEVAGE BOVIN
Espèce : BOVINS ALLAITANTS
S. Catégories : Vaches allaitantes et pré
Groupe :
Nb d'animaux traités : 1

Options
Actualiser tout
Prescripteur : 300000

Ordonnance
Animal : ELEVAGE BOVIN (Elevage : Bovins Allaitants (1 animal) Entrée le 14/08/2023 (semaine 33), Age : 0 an(s), 3 mois, 3 jour(s)) - BILAN SANITAIRE INDRÉ le 14/08/2023
MÉTACAN 20MG/M SOL INJ BU/PC/EQ 100ML
Quantité : 1,000 Délivré le : 17/11/2023
N° de Lot : 42336L
Préemption : 31/12/2024
Renouvellement interdit
Renouveler : 0 fois
Voie : 1,000
1,000 fois / jour pendant 1 jour(s)
Voies sous-cutanée ou intraveineuse : 2,5 mL pour 100 kg de poids vif en une administration unique.
Délais d'attente :
Viandes et abats : 15 jours. Lait : 5 jours.

SHOTAPEN Flacon verre de 100 mL
N° de Lot : 753LM1
Préemption : 30/05/2024
Renouvellement interdit
Renouveler : 0 fois

Création d'une ordonnance

Coordonnées du client
Nom : ELEVAGE BOVIN
Espèce : BOVINS ALLAITANTS
S. Catégories : Vaches allaitantes et pré
Groupe :
Nb d'animaux traités : 1

Options
Actualiser tout
Prescripteur : 300000

Ordonnance
Animal : ELEVAGE BOVIN (Elevage : Bovins Allaitants (1 animal) Entrée le 14/08/2023 (semaine 33), Age : 0 an(s), 3 mois, 3 jour(s)) - BILAN SANITAIRE INDRÉ le 14/08/2023
Principes actifs :
Méloxicam 20 mg
Précautions :
Selon les précautions d'usage
Principes actifs :
Benzocétine procaine monohydratée 100 mg, Sulfate de dihydrostreptomycine 205.3 mg, Benzathine benzylpénicilline tétrahydratée 100 mg
Précautions :
L'usage des antimicrobiens n'est pas systématique, ne pas reprendre un traitement anti-microbien sans l'avis de votre vétérinaire.

Registre
Création du registre d'élevage
Pathologie :
État sanitaire :
Registre Seul
Éditions
Étiquettes
Fiche d'intervention

Fichier des animaux

Navigation
Localiser
Premier
Précédent
Suivant
Dernier

Salle Attente
Ordonnance
Certificats
I-cad
BSE

Avancé
Historique des ventes

Articles facturés

Filtres
Date de début : 21/09/2020
Date de fin : 21/09/2021

Code	Libellé	Quantité	Prescripteur	Famille	Sous famille
- Ventes du : 20/11/2020					
BIL360	BILAN SANITAIRE INDRÉ	1.000	300000	RU	
- Ventes du : 01/12/2020					
FRADE0	FRAIS DE DEPLACEMENT	1.000	300000	FD	
CONBV0	CONSULTATION BOVINE	1.000	300000	RU	BV
INJVP0	INJECTION VACCIN FCO	14.000	300000	RU	VC
BTVPUR0	BTVPUR 4+8	14.000	300000	RU	VC
- Ventes du : 09/12/2020					
LONNE0	LONGICINE FLACON 100 ML	1.000	400000	RU	BT
DEXSU0	DEXALONE SUSPENSION 50 ML	1.000	400000	RU	IF
- Ventes du : 30/12/2020					
VETVE0	VETEBOL VELAGE LE BOLLUS (16)	16.000	400000	RU	TM
VIRDD01	VIRBAMEC D FLACON 200 ML	1.000	400000	RU	HL
DOUME2	DOUVISTOME BIDON 5 LITRES	1.000	400000	RU	HL
LOXFIL 3	LOXFENIL 5 L LITRES	1.000	1400000	RU	HL

Quitter l'écran



Facturation possible grâce à une « douchette ». Cela permet la saisie automatique du numéro de lot et date de péremption du produit délivré assurant ainsi la traçabilité.

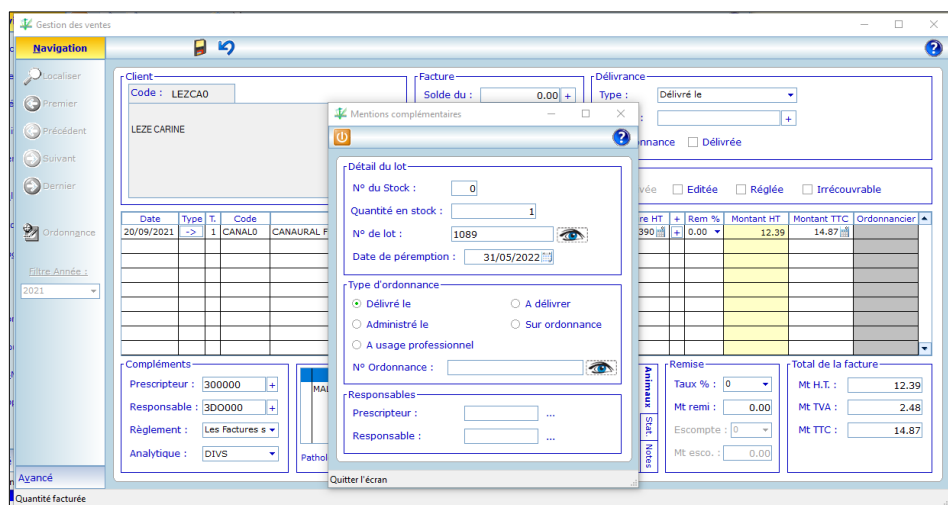

Veto-win existe aussi en version nomade. Cette version installée sur un portable sous Windows vous permet la réalisation de vos saisies en visite en l'absence de connexion internet.

Conditions commerciales

Remises à la ligne de facture, remise en pied de facture, escompte ...

Choix à effectuer lors de la saisie de la facture ou paramétrable sur la fiche des clients et/ou des articles.

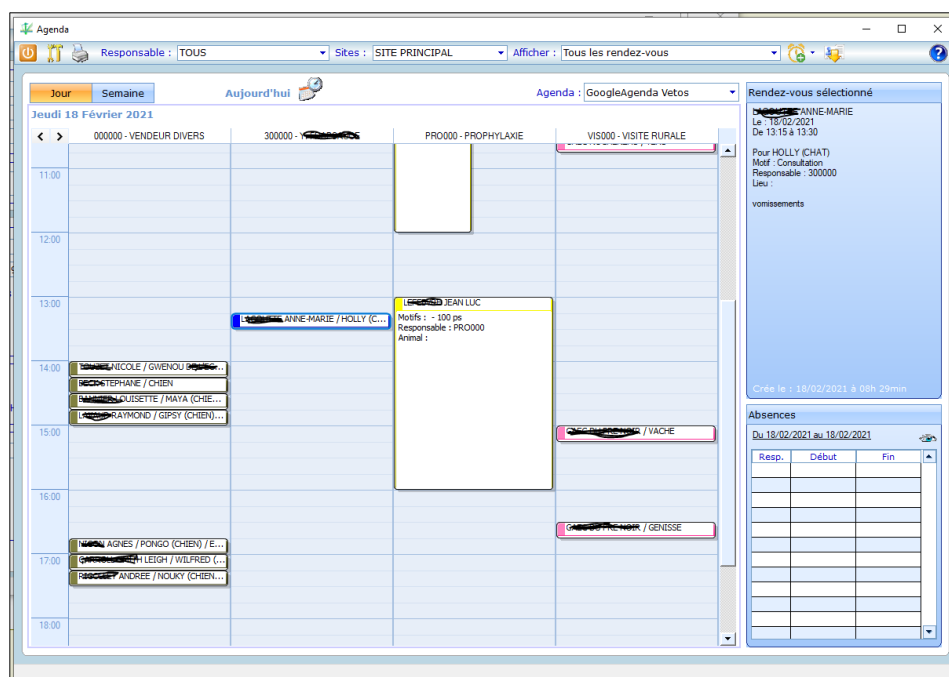

L'agenda **Veto-win** peut être synchronisé avec l'agenda Google. Ainsi vous pouvez consulter, ajouter un rendez-vous depuis votre smartphone. Cette synchronisation permet aussi le lien avec des sites de rendez-vous en ligne (VetoLib, CaptainVet ...).

Communiquer avec vos clients :

Depuis l'agenda vous pouvez rappeler à vos clients leur rendez-vous. Ce rappel peut se faire au choix du client par email ou par SMS.

Depuis le chenil, vous pouvez donner des nouvelles de l'animal à son propriétaire.



Moderne

Veto_win télécharge les catalogues des différentes centrales d'achats et met à jour automatiquement les prix de ventes en fonction des paramétrages de la fiche articles.

Gestion des stocks

En multisite **Veto_win** permet la gestion de plusieurs sites de stockage (jusqu'à 6 sites). Les stocks sont mis à jour dès la saisie de la vente et lors de la saisie du bon de livraison. Intégration possible des BLI et gestion des reliquats de commande.

Veto_win peut vous proposer les articles à commander selon le stock en cours et selon la centrale d'achat paramétrée ou chez le fournisseur proposant le meilleur tarif.

GESTION DE L'ENTREPRISE

COMPLET

Au niveau des articles (Actes, Médicaments, aliments, matériel, Prophylaxie, port ...) vous pouvez gérer jusqu'à 4 centrales d'achats, avoir plusieurs tarifications différentes (remises selon le type de client, tarif par quantité).

Vous avez la possibilité de créer des nomenclatures combinant plusieurs actes ou médicaments.

The top screenshot shows the 'Fiche des articles' window for 'ZYKENE 75 MG BOITE 30 GEL'. It includes fields for Code (ZYL750), Nom, Type (MÉDICAMENT), and various pricing parameters like 'Taux de vente', 'Prix H.T.', and 'Prix T.T.C.'. It also features sections for 'Tarifications' and 'Remises'.

The bottom screenshot shows the 'Fournisseurs' window for the same article. It lists four suppliers (Fournisseur n°1 to n°4) with their respective codes, references, and prices. It also includes a 'Base de Tarification' section with radio buttons for 'Acte unitaire', 'Unitaire', 'Quantité', and 'Promotion'.

Les articles sont classés selon leur type (actes, médicaments ...) et dans une famille et sous-famille de votre choix afin de réaliser des paramétrages globaux et des statistiques.

Tarifs de la société

Code	Libellé	Prix HT 1	(-6%)	Prix TTC 1	(-6%)	Prix HT 2	(-6%)	Prix TTC 2	(-6%)	Quantité	Prix HT 3	Prix TTC 3	Prix HT 4	Prix TTC 4
AACD30	AA CALCI + D3 SERINGUE 100 ML	12.35	11.61	14.92	13.93	0.00	0.00	0.00	0.00	0	0.00	0.00	0.00	0.00
ABCYL0	ABCELYL FLACON 30 ML	12.12	11.39	14.54	13.67	0.00	0.00	0.00	0.00	0	0.00	0.00	0.00	0.00
ABOAE0	ABOISTOP AEROSOL RECHARGE 75 ML	10.52	9.89	12.62	11.86	0.00	0.00	0.00	0.00	0	0.00	0.00	0.00	0.00
ABOMP0	ABOISTOP/MASTER PILE RECHARGE	5.32	5.00	6.38	6.00	0.00	0.00	0.00	0.00	0	0.00	0.00	0.00	0.00
ABOMP1	ABOISTOP/MINI PILE RECHARGE 6 V/L 544	13.97	13.13	16.76	15.75	0.00	0.00	0.00	0.00	0	0.00	0.00	0.00	0.00
ABOOP0	ABOISTOP APPAREIL COMPLET	82.51	77.56	99.01	93.07	0.00	0.00	0.00	0.00	0	0.00	0.00	0.00	0.00
ABV600	ABV BUCCO-FELIS 150 ML	62.00	58.28	74.40	69.94	0.00	0.00	0.00	0.00	0	0.00	0.00	0.00	0.00
ACAEX1	ACADREX BIDON 1 LITRE	105.36	99.04	126.43	118.84	0.00	0.00	0.00	0.00	0	0.00	0.00	0.00	0.00
ACCNO0	ACCOUPLE CUIR NOIR	8.57	8.06	10.28	9.66	0.00	0.00	0.00	0.00	0	0.00	0.00	0.00	0.00
ACID10	ACIDO DIGEST SACHET 320 GR	10.32	9.70	12.38	11.64	0.00	0.00	0.00	0.00	0	0.00	0.00	0.00	0.00
ACT150	ACTEA BUCCAL 15 ML	15.28	14.36	18.34	17.24	0.00	0.00	0.00	0.00	0	0.00	0.00	0.00	0.00
ACTCB0	ACTI COLI B BOITE 1 KG	19.81	18.62	23.77	22.34	0.00	0.00	0.00	0.00	0	0.00	0.00	0.00	0.00
ACTER0	ACTILIVER 1 FLACON 100 ML	12.80	12.03	15.36	14.44	0.00	0.00	0.00	0.00	0	0.00	0.00	0.00	0.00
ACTGE1	ACTIFUGE SAC 25 KG	210.47	197.84	252.56	237.41	0.00	0.00	0.00	0.00	0	0.00	0.00	0.00	0.00
ACTOM3	ACTIS OMEGA SPECIAL CHIEN FLACON 150 ML	27.25	25.62	32.70	30.74	0.00	0.00	0.00	0.00	0	0.00	0.00	0.00	0.00
ACTOT0	ACTEA OTO 15 ML	15.28	14.36	18.34	17.24	0.00	0.00	0.00	0.00	0	0.00	0.00	0.00	0.00
ACTSE2	ACTI SELEN BIDON 5 LITRES	95.77	90.02	114.92	108.02	0.00	0.00	0.00	0.00	0	0.00	0.00	0.00	0.00
ACTVE1	ACTIVITA VEAU 15 ML	5.71	5.37	6.85	6.44	0.00	0.00	0.00	0.00	0	0.00	0.00	0.00	0.00
ADACO1	ADAPTIL COLLIER GRAND CHIEN	32.01	30.09	38.41	36.11	0.00	0.00	0.00	0.00	0	0.00	0.00	0.00	0.00

Filter: Type : MÉDICAMENT sous groupes

Avancée: Stocks, Références, Ordonnance

Accès rapide aux tarifs de la société :

vous visualisez ainsi les deux tarifs, le prix par quantité ainsi que le seuil déclenchant ce tarif et un tarif avec une remise (par exemple ici la remise accordé aux clients qui règle au comptant).

Inventaire

Des outils sont présents pour vous aidez à réaliser vos inventaires.

Le registre des stupéfiants est obligatoire et peut être tenu avec **Veto_win**. Il se base sur les entrées (commandes), les sorties (facturations) et un inventaire réalisé mensuellement.

Article
Code : KETOR0 N° du Stock : 0
Libellé : KETAMIDOR FLACON 10 ML (/1ML)

Inventaire précédent
Date : 01/06/2021 Stock : 10.500

Mouvements du 02/06/2021 au 20/09/2021

Date	Quantité	N° lot	N° stock	Client \ Fournisseur
- (KETOR0) - KETAMIDOR FLACON 10 ML (/1ML)				
ENTREE				
21/06/2021	10.000	1220983AA	0	COVETO LIMOGES
10.000 ENTREE				
SORTIE				
02/06/2021	0.250		0	AUGRAS MAGALIE
02/06/2021	0.600		0	AUJOURDANNE LAURA
03/06/2021	0.300		0	ZERDOUN LAURENT

Stock
Stock actuel : 15.200 Stock théorique : 15.600
Inventaire : 15.600
Commentaire :

Balance :	-7.350	Inventaire :	20.000
Inventaire du 01/06/2021 Stock de départ : 20.000			
SORTIES			
03/05/2021	GUIGE2	GUICHARD JEROME	0.150
04/05/2021	MON000	MONTAGNE CATHERINE	0.150
06/05/2021	DECBR0	DELCHAMP RIGITTE	0.175
11/05/2021	GUYCH0	DUBOIS LAURE	0.200
14/05/2021	CRIO00	CRIAUD JUSSETTE	0.100
17/05/2021	PERJL0	PERGAMON SYLVIE	0.350
17/05/2021	DESNA0	DESCHAMPS NATHALIE	0.500
18/05/2021	PINF00	PINCON FAUSTINE	1.200
18/05/2021	HULID0	HULLAUD DAVID	0.500
20/05/2021	VIGMA2	VIGNERON FINE MARINE	1.000
20/05/2021	LANJO0	LANOUE JUSIANE	0.300
20/05/2021	DESNA0	DESCHAMPS NATHALIE	0.200
26/05/2021	LAUN00	LAURENT NICOLE	0.500
01/06/2021	COUJE0	COUJON JEROME	0.900
6.225			
Balance :	-6.225	Inventaire :	10.500
sous-facturation			

Moderne

Veto_win permet la traçabilité des lots, l'édition d'un ordonnancier, la gestion des gardes et absences du personnel ...

Veto-win propose l'édition de relances impayés avec la mise en place d'intérêts de retard.



Moderne

Veto_win permet le paramétrage de prélèvement automatique des factures clients. **Veto_win** crée un fichier à la norme SEPA à transmettre à votre banque. Il crée également un autre fichier pour vous permettre le règlement de l'ensemble des factures prélevées en un seul clic.

Veto_win intègre également des utilitaires pour traiter les retours impayés des factures, les extournes ...

La comptabilité faite avec **Veto-win** peut être transmise au comptable grâce à l'utilitaire « relation expert ». Toutes les lignes du grand-livre sont enregistrées au format de votre choix afin d'être intégrées dans le logiciel du comptable. Le chemin inverse peut être fait. **Veto-win** peut intégrer des lignes de comptabilité provenant du comptable ou d'un autre logiciel (par exemple celui de la paye).

GESTION DE LA COMPTABILITE

COMPLET

Veto-win permet la gestion comptable complète de votre entreprise. Que votre comptabilité soit au BNC ou au BIC **Veto-win** la gère de la création des brouillards à la préparation au bilan. Les journaux, les comptes, les bordereaux de remises de chèques ou de TPE sont paramétrables.

Date	Compte	Poste	Libellé	Pièce/Chèque	Date P.J.	S	Montant	Réf. Achat
26/06/2021	707006	PY00	EARL ...	0210630430	26/06/2021	C	54.11	
26/06/2021	445700		EARL ...	0210630430	26/06/2021	C	10.82	
26/06/2021	512000		EARL ...			D	64.93	
26/06/2021	707006	PY00	... PATRICE	0210630431	26/06/2021	C	14.33	
26/06/2021	445700		... PATRICE	0210630431	26/06/2021	C	2.87	
26/06/2021	512000		... PATRICE			D	17.20	
26/06/2021	707006	PY00	... AUDE	0210630432	26/06/2021	C	23.88	
26/06/2021	445700		... AUDE	0210630432	26/06/2021	C	4.78	
26/06/2021	512000		... AUDE			D	28.66	
26/06/2021	707006	PY00	... VALERIE	0210630434	26/06/2021	C	21.52	
26/06/2021	445700		... VALERIE	0210630434	26/06/2021	C	4.30	
26/06/2021	512000		... VALERIE			D	25.82	

Total du brouillard
Débit : 0.00 Crédit : 327.91 Solde Cr : 327.91

Veto-win permet la réalisation d'un rapprochement bancaire. Les règlements peuvent être cochés par remise.

Date	Libellé	Référence	Pièce	Décaissement	Encaissement	N° remise	Date (X)
01/01/2021	BANQUE EURORENE		7165049	0.00	54.31	8070107	03/02/2021
01/01/2021	BANQUE		0	0.00	16 434.34	0	15/03/2021
02/01/2021	JEAN LOUIS			0.00	36.13	394158	03/02/2021
02/01/2021	EMMANUELLE			0.00	11.00	394158	03/02/2021
02/01/2021	PIERRE			0.00	49.48	394158	03/02/2021
02/01/2021	STEPHANE			0.00	46.88	394158	03/02/2021
02/01/2021	BERNARD			0.00	43.57	394158	03/02/2021
02/01/2021	KARINE			0.00	31.91	394158	03/02/2021
02/01/2021	ANA			0.00	52.06	392846	03/02/2021
02/01/2021	BRIGITTE			0.00	50.76	392846	03/02/2021
02/01/2021	SE	0210127609		0.00	81.85	392846	03/02/2021
02/01/2021	AURENT			0.00	78.46	392846	03/02/2021
02/01/2021	JISA	5043636		0.00	37.31	8070107	03/02/2021

Date du rapprochement : 21/09/2021 Montant : 20 329.25

Veto-win permet la réalisation de bordereaux de remise de chèques, de TPE. Cocher les règlements présents au bordereau, remplacer le numéro proposé par **Veto-win** par le numéro de remise de la banque ou du TPE afin de vous faciliter le rapprochement bancaire.

Date	Libellé	Pièce \ Chèque	Montant	N° bordereau
26/06/2021	...	0132398	28.94	0
26/06/2021	BETH (I...)	3303102	55.81	0
26/06/2021	BEATRICE	0647035	27.06	0
28/06/2021	CECILE	7850677	60.47	0
02/07/2021	ISABELLE	8588912	87.22	0
05/07/2021	NATHALIE	6264154	200.00	0
05/07/2021	SANDRINE	5690218	125.24	0
16/08/2021	NATHALIE	6264158	229.81	0
14/09/2021	NE		14.00	0
14/09/2021	E		630.00	0
20/09/2021	...		101.07	0

Sélection des remises
Date début : 01/06/2021 Date fin : 30/06/2021 Nb de remise : 4 Montant : 172.28 Numéro : 210922094716

Veto-win propose une aide à la déclaration de la TVA.

Il y a également l'édition de toutes les pièces comptables (balances, journaux, grand-livre, préparation au bilan, journaux centralisateurs).

Tenue de deux exercices possible afin de terminer les saisies comptables de l'exercice précédent tout en commençant le nouvel exercice.

La clôture de l'exercice fiscal crée automatiquement les écritures d'AN.

Veto-win est conforme à la législation en vigueur. Il répond aux nouvelles lois et exigences de l'administration fiscale. Une attestation de conformité vous sera remise lors de l'acquisition du logiciel. D'après le « Code des impôts », un logiciel de comptabilité doit garantir le « principe du caractère intangible ou de l'irréversibilité des écritures ». C'est ce que fait Veto-win lors de l'édition des factures et lors des archivages des brouillards comptables et des clôtures d'exercices.

TVA de janvier			
		Bases HT	TVA
MONTANT DES OPERATIONS REALISEES (HT)			
Opérations non imposables :		6 299.98	
Opérations imposables :		48 127.08	
DECOMPTE DE LA TVA A PAYER			
Opération à TVA	0.00%	6 299.98	0.00
Opération à TVA	5.50%	0.00	0.00
Opération à TVA	7.00%	0.00	0.00
Opération à TVA	19.60%	9.95	1.95
Opération à TVA	2.10%	0.00	0.00
Opération à TVA	10.00%	174.64	17.46
Opération à TVA	20.00%	47 942.49	9 588.49
Opération à TVA	5.00%	0.00	0.00
Opération à TVA	0.00%	0.00	0.00
Opération à TVA	0.00%	0.00	0.00
TOTAL TVA BRUTE DUE :			9 607.87
		Bases HT	TVA
TVA intracommunautaire :		0.00	0.00
TVA DEDUCTIBLE			
Biens constituant des immobilisations :			0.00
Autres biens et services :			7 291.18
Total TVA déductible :			7 291.18
TAXE A PAYER			2 316.69

Balance générale du 01/01/2021 au 30/09/2021					
		Débit	Crédit	Salde DB	Salde CR
Comptes de capitaux					
101000	CAPITAL	0.00	347.77	0.00	347.77
108300	COMPTE FIDUCIAIRE	40.00	0.00	40.00	0.00
108400	COMPTE INTÉRÊT	10.00	0.00	10.00	0.00
110000	REPRISE A NOUVEAUX	0.00	6 402.55	0.00	6 402.55
164003	EMPRUNT NUMERISEUR FUJI PRIMA	1 704.00	1 711.23	0.00	1 711.23
		13 46.00	4 112.46	1 011.00	0.00
Comptes d'immobilisations					
210000	IMMOBILISATIONS	8 795.16	0.00	8 795.16	0.00
261000	IMMOBILISATIONS PARTS SOCIALES	2.12	0.00	2.12	0.00
280000	AMORTISSEMENTS	0.00	73 27.51	0.00	73 27.51
		8 797.28	73 27.51	8 797.28	0.00
Comptes de tiers					
442100	PRELEVEMENT A LA SOURCE	148.00	150.83	0.00	1.83
445500	TVA A DECAISSER	2 117.00	19 30.00	0.00	0.00
445660	TVA SUR ACHATS	1 111.93	13 076.00	31 111.93	0.00
445700	TVA SUR VENTES	1 973.33	1 127.00	0.00	74 6.20
		5 249.26	13 273.83	31 111.93	74 6.20
Comptes financiers					
512000	BANQUE	1 115.20	1 160.60	6 160.60	0.00
512001	COMPTE REMUNERE	1 500.22	1 500.00	1 500.22	0.00
530000	CAISSE	1 117.00	1 117.95	1 117.95	0.00
580000	VIREMENTS INTERNES	1 427.00	1 427.00	0.00	0.00
		5 159.42	5 125.55	9 286.60	0.00
Comptes de charges					
606102	EAU ET ENERGIES TVA 10 %	85.20	0.00	85.20	0.00



Moderne

Vous pouvez imprimer l'ensemble des données, graphiques. Vous pouvez également les extraire au format Excel afin de réaliser vos propres statistiques.

Dans de nombreux cas **Veto-win** vous permet de filtrer les résultats (type d'articles, de familles, sur l'année ...)

Veto-win vous permet par exemple de connaître le panier moyen lors de la facturation d'un supplément de garde.

Tableaux de bords également présents :

- Activité (Nombre de nouveaux clients et de fiches actives, Nombre de règlements et de factures, Répartition des arriérés par âge, Répartition des règlements)
- Résultat par espèce (Nombre de fiches par espèces, Chiffres d'affaires et marges par espèce, panier moyen par espèce)
- Résultat par client (Nombre de facture par client et chiffres d'affaires, Nombre de facture par espèce et chiffres d'affaires).
- Statistiques sur les agendas et salles d'attente (Nombre de rendez-vous par catégorie, Temps passé en salle d'attente).

Veto-win d'autres modules de recherches et d'analyses des ventes et des achats permettant entre autre de retrouver à qui on a vendu un article, un lot, d'obtenir les chiffres d'affaires sur une listes de clients, d'articles ...

Veto-win possède un module vous permettant de créer vos propres requêtes.

TABLEAUX DE BORDS

COMPLET

Veto-win possède nombreux tableaux de bords vous permettant de suivre l'activité de votre entreprise.

Pour chaque fichier (clients, articles, familles ...) il y a un accès aux historiques et graphiques de la fiche sur laquelle vous êtes. Il y a également à accès à un palmarès.

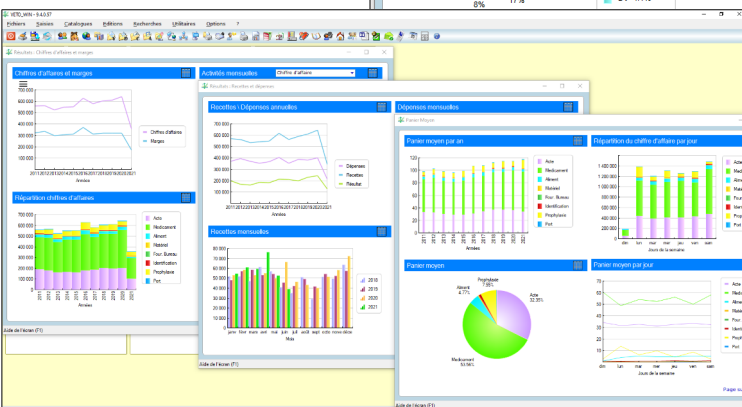
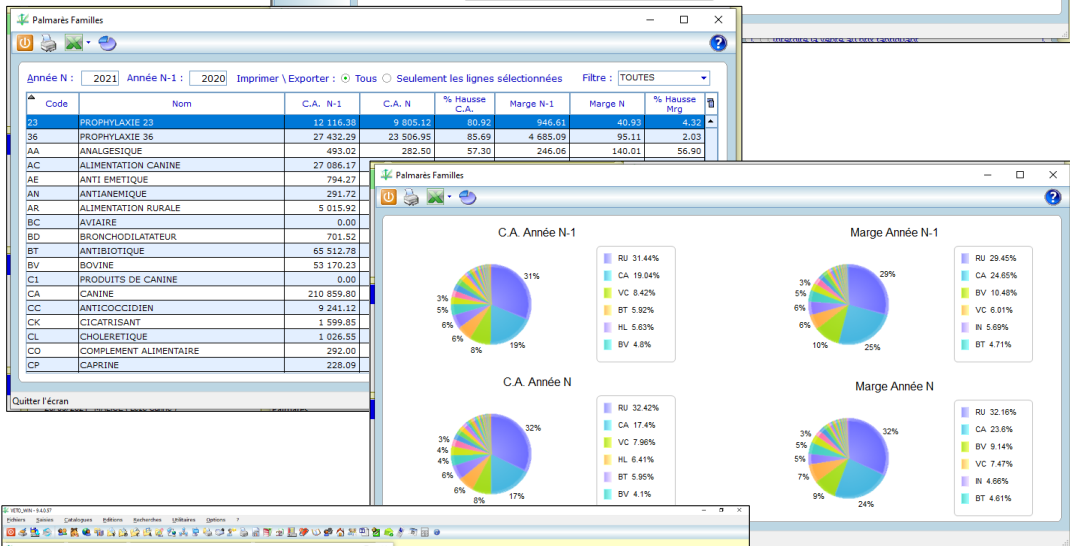
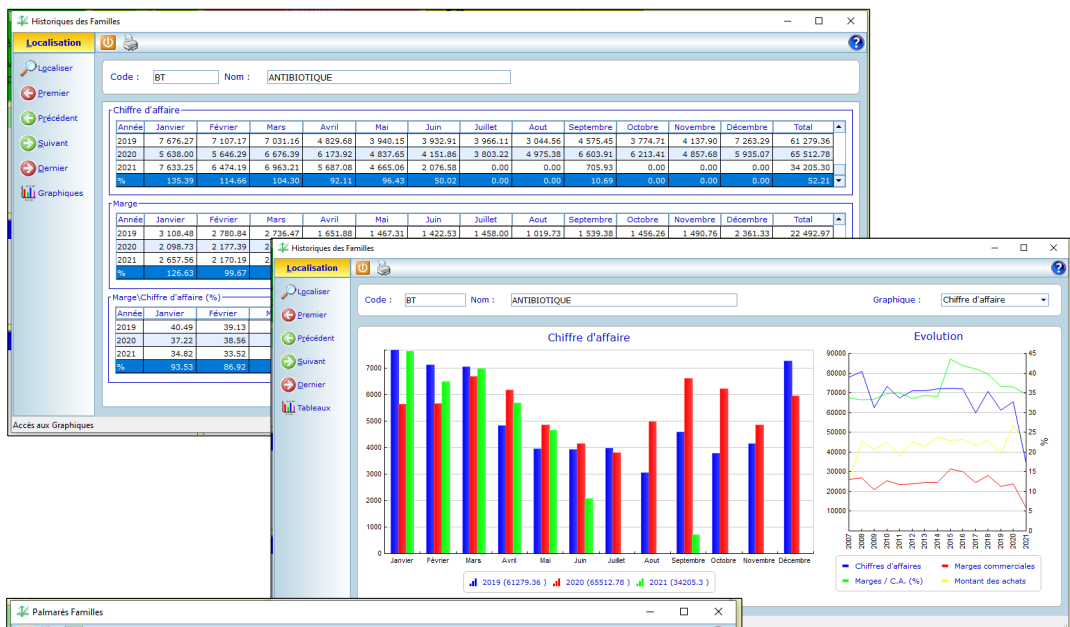

Tableaux de bords (statistiques sur les 10 dernières années):
Chiffres d'affaires et marges, Recettes et dépenses, Panier moyen



CREER VOS DOCUMENTS

COMPLET

Veto-win possède son propre traitement de texte et tableur.

Ces utilitaires vous permettent de créer des formulaires au formats docx ou xlsx dans les quels vous pouvez intégrer des champs clients, animaux qui seront remplacés par les données de la base.

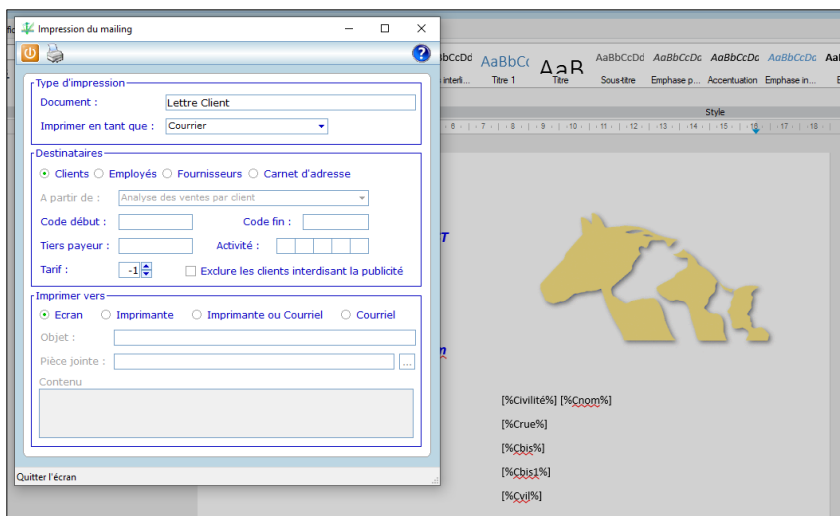
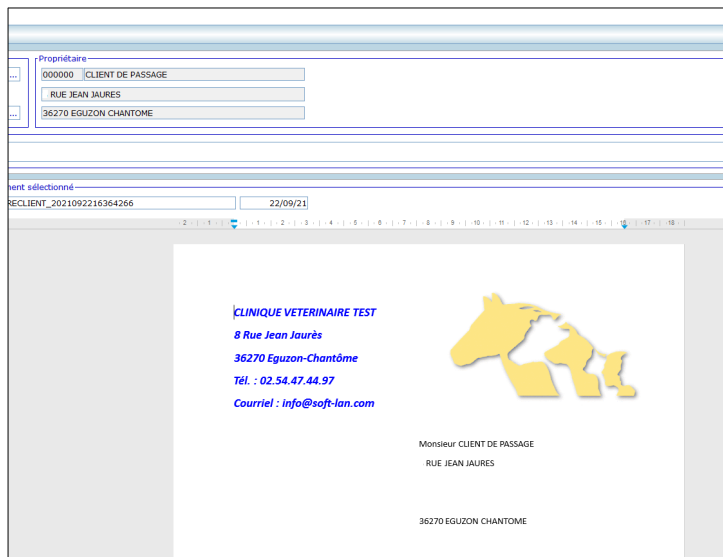
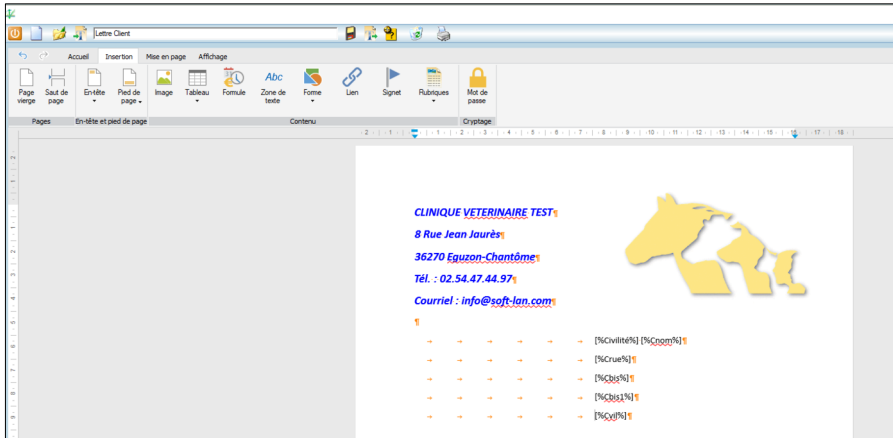

Moderne

Veto-win laisse libre cours à votre imagination pour créer l'ensemble des documents dont vous avez besoin dans l'exercice de votre profession.

En rurale

Création des documents pour la réalisation de vos BSE et protocoles de soins et intégrer les dans la fiche de l'élevage.

En canine

Créer votre propre fiche d'hospitalisation, des comptes-rendus à votre image.

Créer un document à votre entête de société qui une fois enregistré au format PDF pourra être utilisé pour l'édition de vos factures, devis, ordonnances ...

Les documents créés dans **Veto-win** sont au format DOCX ou XLSX. Ils sont utilisables dans « Office ». Inversement un document créé dans office et enregistré au format DOCX et XLSX peut être ouvert par **Veto-win**.



La configuration proposée est une configuration minimale pour un bon fonctionnement. Une configuration plus importante permettra un fonctionnement plus rapide.

Serveur :

- 1) Un serveur dédié est conseillé au delà de 4 – 5 utilisateurs simultanés.
- 2) Les serveurs virtuels sont déconseillés car les ressources d'une même machine physique sont partagées entre plusieurs serveurs virtuels. Le fonctionnement d'un serveur peut donc impacter les performances de tous les autres.
- 3) Serveur NAS : La plupart des serveurs NAS sont sous Linux, l'installation du programme proposée est sous Windows. Lorsque l'installation a été possible sur un serveur NAS, nous avons constaté que les performances (lecture \ écriture dans la BDD) étaient sérieusement diminuées. Même si seuls les documents liés (Fiches spécialisées, analyses, BSE ...) sont directement enregistrés sur le NAS, il semble que le temps d'enregistrement de ces pièces impacte le fonctionnement. Le NAS peut être utilisé pour les sauvegardes.

=> Caractéristique physique du serveur :

- Multi-processeur, multi-coeurs : Intel Core 3 ième génération.
- Si votre base de données dépasse ou risque de dépasser les 2 Go : Technologie 64 bits.
- RAM : 8Go (plus il y aura de mémoire vive, plus le système d'exploitation et le serveur de BDD seront accélérés).
- Des disques durs rapides : la BDD fait de nombreux accès aux disques (lectures \ écritures). 500Go et 7200tours/min
- De préférence une carte vidéo dédiée (2D suffisant pour de la bureautique).
- Carte réseau 1Gbits/s
- Windows 10 Pro (petit réseau 4 – 5 postes) \ Windows serveur 2012 ou plus (serveur dédié)

=> Système d'exploitation :

Dans le cas d'un serveur sous Windows, vérifiez que le serveur n'a pas également le rôle "Active Directory". En effet dans ce cas, les caches en écriture du système sont désactivés, ce qui impacte grandement les performances de mises à jours des données.

Stations :

La BDD n'étant pas installé sur ces postes, les performances de ceux-ci peuvent être moindre.

- . Multi-processeur, multi-coeurs : Intel Core 2nd génération
- . Utiliser la même technologie que sur le serveur (32bits ou 64 bits) : cela permet une mise à jour du programme plus facile.
- . RAM : 4Go
- . Disque dur : Aucune données stockées sur ces postes un disque de plus faible capacité peut suffire (160Go).
- . De préférence une carte vidéo dédiée (2D suffisant pour de la bureautique).
- . Carte réseau 1Gbits/s
- . Windows 10 ou plus

Ecrans :

Il faut qu'il puisse afficher les fenêtres du programme dont la hauteur maximale est 750 pixels et la largeur maximale 1230 pixels (Résolution 1920 x 1080).

Réseau :

Toutes les données transitent par le réseau. Il faut donc que celui-ci soit performant. Sa vitesse et sa stabilité ont donc un impact direct sur les performances du programme.

- . Cablage : 5E ou 6
- . Prises de la même catégories.
- . Carte réseau 1Gbits/s
- . SWITCH

Remarques :

- . L'utilisation de connexion réseau CPL ou WIFI est possible mais les performances risquent d'être impactées du aux fluctuations et instabilités de ces systèmes.
- . Une chute de performance de votre réseau peut venir du câblage (mauvais contact au niveau des prises par exemple) ou du switch.



Antivirus :

La mise en place d'un antivirus est recommandée. Nous vous recommandons les antivirus de la gamme ESET.

Sauvegardes :

Nous vous conseillons également la mise en place de sauvegardes.

Veto_win intègre un logiciel de sauvegarde permettant des sauvegardes ponctuelles ou programmées de la base de données vers différents supports.

Vos souhaitez avoir accès à **Veto-win** en toute circonstance, que vous soyez à la clinique, en déplacement ou à votre domicile, depuis votre PC sous Windows ou sous Linux, depuis Mac outre iPad, alors pensez à l'externalisation de votre serveur.



VETO-WIN

- **Les fichiers de l'application.**

Fichier clients

*Données accessibles par onglets
Distance de déplacement, tarif applicable, remises, mode et délais de paiement.
Pièces à imprimer, coordonnées bancaire pour les prélèvements, en-cours max etc ...
Statistiques, chiffres d'affaires, marges sur 10 ans*

Fichier articles et familles d'articles

*Actes, médicaments, aliments, matériels, prophylaxie ... paramétrables
Ventilation comptable paramétrables
Plusieurs tarifs et remises, tarif par quantité, remises laboratoires
Gestion de 4 centrales pour optimiser les commandes
Gestion des ordonnances depuis le D.M.V., Statistiques complètes
Registre des stupéfiants*

Gestion de nomenclatures et glossaires

*Combinaison de plusieurs actes ou médicaments
Aide à la saisie par des mots ou phrases préétablis.*

Fichiers des employés et fournisseurs

*Statistiques chiffre d'affaire et marge sur 10 ans
Intégration des tarifs de toutes les centrales.*

Fichier des animaux

*Gestion de toutes les espèces, fiche complète
Accès à l'historique des prescription et délivrance.
Ordonnance, imagerie, photos, radios, films.
Intégration directe des résultats depuis un analyseur.
Rappels de vaccination, contraception, anti-parasitaires, bilan sanitaire, etc.
Certificats de bonne santé, demande d'euthanasie ...*

La gestion des ventes et des achats

*Saisie, édition et règlement des factures avec transfert automatique en comptabilité.
Facturation de fin de mois, d'en-cours
Saisie par lecteur code barre possible et avec intégration du numéro de lot et date de péremption.
Pro forma (devis).
Proposition de commande en fonction des stocks. Transmission de la commande à la centrale.
Intégration des BLI et gestion des reliquats.
Gestion des règlements, des escomptes, des arriérés et des agios. Relances impayés.*

Gestion comptables

*Conforme au plan comptable et à la dernière réglementation. Comptabilité BNC et BIC
Transfert automatique des dépenses et recettes à partir des modules de saisie de ventes et d'achats.
Saisie libre possible directement dans les brouillards comptables.
Gestion des immobilisations et amortissements.
Bordereau de remise de chèques, rapprochement bancaire, lettrage.*

Les éditions

*Arriérés, relances, ordonnanciers
Analyses des ventes, des achats, résultats de la société ...
Bordereau de banque, balance, grand-livre, TVA, journaux, préparation au bilan ...
Impression au format PDF, exportation des résultats au format Excel.*

Tableaux de bords

*Palmarès (chiffre d'affaire, marge) par client, article, famille, fournisseur, vétérinaire ...
Historiques mensuels, annuels sur les dix dernières années par client, article, fournisseur, espèce ...*

Recherches

*Savoir à qui vous avez vendu un article, un lot de produit par date, par groupe de client...
Recherche par compte, journaux, balance, grand-livre, amortissement ...*

Les utilitaires

*Traitement de texte avec possibilité de mailings. Tableur
Création d'ordonnance type
Agenda avec synchronisation avec l'agend Google, avec des sites de rendez-vous en ligne. Salle d'attente, chenil,
palning des gardes et absences*